

MEMORIA ANUAL 2025

Inclusión, bienestar y oportunidades



Personas en el centro



Apoyos que transforman vidas



Construyendo un futuro inclusivo

Comprometidos con las personas. Comprometidos con la inclusión.

CENTROS Y SERVICIOS

- **Atención Temprana.**
- **Habilitación Funcional.**
- **Centro Ocupacional.**
- **Centro de Día.**
- **Residencia RAL y RAE.**
- **Vivienda Tutelada.**
- **Apoyo a Familias.**

PROGRAMAS

- **Voluntariado.**
- **Autogestores.**
- **Formación.**

ACTIVIDADES

- **Actividades Institucionales.**
- **FEXDDI.**

PROYECTOS

- **Voluntariado**
- **Deporte**
- **Adquisición furgoneta adaptada.**
- **Acción social**
- **Rehabilitación espacios**
- **Impulso al empleo**
- **Terapia Ocupacional**
- **Programas de Normalización**



¿Quiénes Somos?

- NOMBRE: Aprosuba 3 Plena Inclusión Badajoz.
- Número de Socios/as y donantes: 53
- Número de Voluntarios/as: 42
- Número de usuarios/as: 301
- Número de profesionales: 88
- Requisitos para ser beneficiario/a de la entidad: Los usuarios/as son derivados por el SEPAD, perteneciente a la Consejería de Salud y Servicios Sociales de la Junta de Extremadura.
- Retribuciones percibidas por los miembros de los órganos de representación: No perciben retribución alguna por el desempeño de su cargo.

Breve Historia

Aprosuba 3 Plena Inclusión Badajoz Entidad privada sin ánimo de lucro, financiada con fondos de la Junta de Extremadura. Consejería de Salud y Servicios Sociales.

Integrada en la Federación Nacional-PLENA INCLUSIÓN, Fundada en Badajoz, el 13 de febrero de 1966.- bajo el nombre de “APRODEBA”, constituida por familiares de personas con discapacidad intelectual de Badajoz, y declarada de utilidad pública por Acuerdo del Consejo de Ministros de fecha 20 de febrero de 1970,

1972.-Se inician las actividades de la Asociación. Estas actividades iban encaminadas a tres áreas: Educación Especial, Asistencia Social y Terapia Ocupacional.

1973.- Se inaugura el Centro de Educación Especial –C.E.E.-con un total de 30 usuarios. Este centro era de carácter privado concertado con el M.E.C.

En este mismo se habilitó un pequeño taller de manualidades al que asistían un número reducido de jóvenes con discapacidad intelectual de Badajoz Capital, a cargo de esta Asociación.

Breve Historia

1974.-En la carretera de Cáceres, Km. 8, finca “Calatraveja”, donada por la familia Muguira Padilla de Badajoz, se instala un complejo educativo-residencial.

1979.- Caja Rural de Badajoz dona a Aprosuba 3 Plena Inclusión Badajoz once millones de pesetas para la compra de más terrenos y para la edificación de la zona ocupacional-industrial. En este mismo año y, ante la imposibilidad de mantener el internado del C.E.E., “Los Ángeles”, se cede al Ministerio de Educación y Ciencia, con el mismo personal docente y la misma dirección pedagógica.

1980.-Se traslada el Centro Ocupacional a su nuevo edificio de “Calatraveja” dando acogida a 70 jóvenes con discapacidad intelectual.

1982.-Aprosuba 3 Plena Inclusión Badajoz, traslada su sede social a la Avda. de Santa Marina, 5-A, iniciándose ahí el servicio de Atención Temprana.

1989.- Se crea el Centro Especial de Empleo de Artes Gráficas.

1991.-Se crea el Piso Tutelado con seis plazas para jóvenes ocupacionales. En este mismo año se crea el Gabinete de Logopedia.

1992.- Se abre la Residencia de adultos “ San Javier”, con capacidad para 27 adultos de ambos sexos.

1997.- Se crea el Centro de Día, para dar servicio a Personas con Discapacidad gravemente afectadas.

2000.-Se crea el Centro de Documentación e Investigación con el fin de dar información sobre temas de discapacidad intelectual a todo aquel que lo precisa, entre ellos, profesionales, padres y directivos de la asociación.

2002.- Se inaugura la Nueva Residencia para adultos “San Javier” en la Urbanización Las Vaguadas. Los terrenos fueron cedidos por el Excmo. Ayuntamiento de Badajoz, la Construcción de la residencia corrió a cargo de la Obra Social de Caja Badajoz y el funcionamiento de los servicios a cargo de la Consejería de Sanidad y Servicios Sociales de la Junta de Extremadura.

2003.- Se desarrolla el proyecto de Centro de Formación de Aprosuba 3 Plena Inclusión Badajoz, con objeto de ser un servicio transversal de la estructura, que permita planificar y desarrollar acciones formativas tanto para personas con discapacidad, como para activar planes de

Breve Historia

formación continúa de profesionales. Este centro fue homologado por el SEXPE, Servicio Extremeño Público de Empleo de la Junta de Extremadura-.

2004.- Se crea el Centro Especial de Empleo Aprosuba 3 Artes Decorativas, S.L., este proviene de la denominación de CEE Agropecuario Carpintería, el cual se le plantea un nuevo enfoque y se decide independizar de la Asociación, creando, por lo tanto, la segunda sociedad limitada propiedad de Aprosuba 3 Plena Inclusión Badajoz, cuyo objetivo será la integración de personas con discapacidad intelectual.

2004.- Se constituye el Centro Especial de Empleo Aprosuba 3 Encuadernación, S. L., el objetivo de esta empresa es dar respuesta a una necesidad de nuestra imprenta y cubrir un campo más de servicios a nuestros clientes, con el objetivo de tender hacia una concepción de servicios más integral.

2009.-Se obtiene la acreditación MADEX de los servicios de Residencia de Apoyo Extenso y/o Generalizado y Residencia de Apoyo Limitado y/o Intermitente. Se traslada la Sede Social a las nuevas instalaciones en la calle Díaz Brito. Se acreditan los Servicios de Atención Temprana y Habilitación Funcional.

2010.- D. Manuel López Risco deja la Presidencia de la Asociación, tomando el relevo D. José Manuel Muñoz Capote.

2011.- Elaboración y presentación en Asamblea General Extraordinaria del I Plan Estratégico 2012-2015.

2012.- Aprosuba 3 Plena Inclusión Badajoz, durante este año celebra el 40 Aniversario.

2014.-Se trasladan los Servicios de Administración a las instalaciones del Centro Ocupacional, en la carretera de Cáceres, Km. 8, finca “Calatraveja”.

2015.- Se propone el cambio de denominación de Aprosuba 3 debido al cambio de nombre de la Federación a “Plena Inclusión Extremadura” La entidad decide seguir bajo la denominación Aprosuba 3 de Badajoz.

2017.- Se aprueba en Asamblea General Extraordinaria el cambio de logotipo de la entidad.

2019.- Se inician las obras en el Local situado en la C/ Gómez de Solís, a fin de trasladar los servicios de Administración y Atención a Familias.

2020.- En Asamblea Extraordinaria se aprueba la modificación de denominación de la entidad, pasando a llamarse “Aprosuba 3 Plena Inclusión Badajoz”.

Breve Historia

2021.- Se trasladan las oficinas a las nuevas instalaciones, situadas en la C/ Gómez de Solís, 6 de Badajoz.

2022.- Se nombra Presidente a D. Alejandro Muguero Morales-Arce, dejan de ejercer su cargo D. José Manuel Muñoz Capote.

2022.-Fué inaugurada la nueva sede del servicio de administración y atención a familias y usuarios por el Excmo. Sr. D. José M^o Vergeles, Vicepresidente Segundo y Consejero de Sanidad y Servicios Sociales de la Junta de Extremadura.



ESTRUCTURA

JUNTA DIRECTIVA 2025

PRESIDENTE

D. Alejandro Muguero Morales-Arce.

PRESIDENTE DE HONOR

D. Luís Miguel Fernández Chiralt Fernández.

D. Juan Carlos Rodríguez Ibarra.

VICEPRESIDENTE

D. Antonio Torres Álvarez

SECRETARIO

D. Juan Luís Chaves Carrillo

TESORERO

D. José Rodríguez Florencio

VOCALES

Dña. Rosario García Isidoro

Dña. Piedad Ramos Sánchez

Dña. M^a Antonia Dopido González

D. Andrés Vázquez González

D. José Manuel Muñoz Capote

D. Pedro Moreno Movilla

FINANCIACIÓN



JUNTA DE EXTREMADURA

Consejería de Salud y Servicios Sociales



|FUNDACIÓN CB



SOCIOS DE HONOR

PRESIDENTES DE HONOR

AÑO 1999

D. Luís Miguel Fernández Chiralt
Fernández. .

AÑO 2008

D. Juan Carlos Rodríguez Ibarra .

SOCIOS DE HONOR

AÑO 1999

D. Gonzalo Covarsí Cabanillas
(A título póstumo)

Dña. Ángeles Morales Arce Escrivá de
Romaní

Dña. Maruja Navarro Teva .

AÑO 2000

Asociación Socio Cultural MAPACHE
Colegio de Educación Especial "LOS
ÁNGELES"

Dña. Conchita Fernández de Córdoba

D. Antonio Mendoza Gómez

D. Luís Pla Ortiz de Urbina .

AÑO 2001

Dña Petra Esteban Delgado

D Antonio Martínez Martínez

Dña Olga Wachttin

AÑO 2002

D. Francisco Espinosa Cordón A título
póstumo

D. José García Fernández

D. José Javier Soto Ruiz

AÑO 2003

D. Antonio Bernardo Núñez
Caja de Badajoz

Consejería de Salud y Política Social.

JUNTA DE EXTREMADURA

D. Jesús Muñoz Morán Dña.

Claudia Sánchez Sánchez

AÑO 2004

Fundación O N C E

D. Manuel Rici Gimeno

AÑO 2005

Dña. Isabel Delgado Parrilla

D. Teodoro López López

AÑO 2006

Dña. Encarnación Mata Pérez

D. Luís Manuel Rico Flores

AÑO 2007

D. Ángel Montes Cabrera

Dña. Carmen Pereira Santana

AÑO 2008

D. Francisco de Jesús Valverde Luengo

D. Miguel Sánchez Castillo

D. Roberto Álvarez Sánchez

AÑO 2009

D. Luís Alesón Sola

D. Gonzalo Correa Galindo

D. José Antonio Gutiérrez Fernández

D. Diego Gallego Ruiz

AÑO 2010

D. Antonio Ventura Díaz Díaz

Fundación "Hija de Pepe Reyes" Dolores Bas de Arús

D. Casildo Brígido Vílez

D. Pedro Serrano Piedecabras

D. Paulino Azúa Berra

AÑO 2011

D. Jesús Usón Gargallo

Obra Social La Caixa

Excmo Ayuntamiento de Cheles

AÑO 2012

D. Mariano Señorón Rubio

D. Miguel Ángel Verdugo Alonso

Banca Pueyo

AÑO 2013

D. Miguel Ángel Celdrán Matute

Universidad de Extremadura

AÑO 2014

D. Manuel López Risco

AÑO 2015

Centro de Salud EAP de Valdepasillas

AÑO 2017

D. Antonio Cidoncha Leal

D. Daniel Ganadío Peláez

AÑO 2018

Dña. Cristina Herrera Santa Cecilia

AÑO 2019

Dña. Antonia I Vílchez Vera

D. Rafael Rodríguez Pina Higuera

D. Luís Chaves Garrido

DIAM CORCHOS

TRIODOS BANK

AÑO 2020

Dña. Eloisa Corzo Gómez

D. José A. Serrano Aguilera

D. Manuel Borrego Rodríguez

D. Héctor David Pulido García

AÑO 2022

D. Francisco Javier Olivera Vázquez

AÑO 2024

D. Emilio Vázquez Guerrero

D. José M^a Vergeles Blanca

CENTROS Y SERVICIOS

Servicio de Atención Temprana y Habilitación Funcional

Los servicios de Atención Temprana y
Habilitación Funcional de Aprosuba 3 Plena
Inclusión Badajoz están ubicados en la
C/ Díaz Brito.

El objetivo principal es el de aumentar la calidad
de vida de los niños y niñas y sus familias,
recibido tratamientos de forma global



Atención Temprana

75 plazas para niños y niñas de 0-6 años con patología o riesgo.

Once profesionales atienden en sesiones individuales de 45 minutos.

Áreas: Psicomotora, cognitiva, comunicación y social.



Habilitación Funcional

85 tratamientos para personas desde los 6 años, con un 33% de discapacidad.

Incluye logopedia, fisioterapia, psicomotricidad, terapia ocupacional y tratamiento psicológico.

Sesiones individuales en horario de mañana y tarde



Carnaval



Cine Conquistadores



Visita parque acuático Lusiberia

Visita Parque de ocio Tesoros Piratas



CENTROS Y SERVICIOS

Centro Ocupacional

El Centro Ocupacional promueve la normalización e integración sociolabral de personas con discapacidad intelectual.

Ofrece talleres ocupacionales, actividades de ajuste psicosociales, así como actividades de ocio, culturales y deportivas.

Cuenta con capacidad para acoger a 57 usuarios. A fecha de diciembre de 2025 hay 50 plazas ocupadas.



TALLERES OCUPACIONALES

Medio Ambiente

Taller de invernadero y viveros



- Cultivo y cuidado de plantas en el vivero e invernadero y mantenimiento de los olivos y las adelfas y otras plantas.
- Transplante, siembra y recolección de hortalizas y verduras en el invernadero.



Taller de Jardinería

- Mantenimiento y limpieza de zonas verdes de centro ocupacional y de la residencia San Javier y siembra y recolección de hortalizas y verduras del huerto.



TALLERES OCUPACIONALES

Artesanal

TALLER TEXTIL.



Diseño y elaboración de diferentes productos textiles usando técnicas de costura a mano y a máquina, así como planchado y acabado de las piezas



TALLER DECORACIÓN Y CREACIÓN ARTESANAL



Decoración de piezas de madera y otros materiales mediante el uso de diversas pinturas y aplicación de técnica de decapado con servilletas y otros acabados creativos.



TALLERES OCUPACIONALES

Artesanal



TALLER DE DISEÑO Y CREACIÓN EN MADERA

Diseño y elaboración de piezas de madera, usando técnicas de corte, lijado y acabado, con herramientas como segueta y máquina de corte láser.

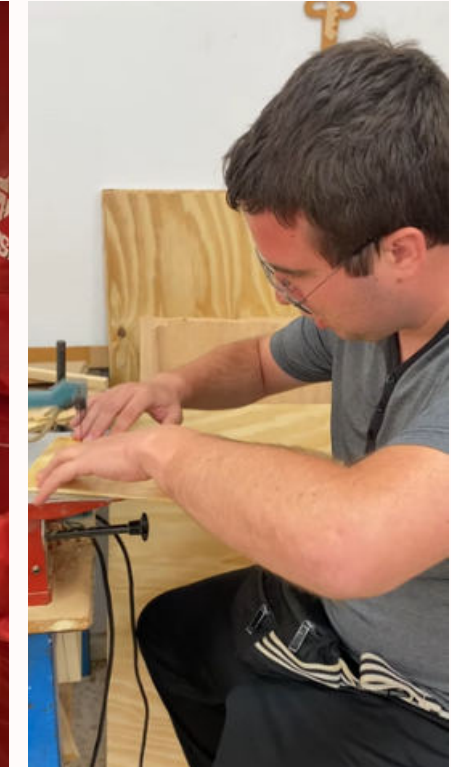

TALLER DE DISEÑO Y APLICACIÓN DE TÉCNICAS GRÁFICAS

Diseño y aplicación de técnicas gráficas como sublimación, serigrafía e impresión sobre diferentes materiales, creando productos personalizados.



ACTIVIDADES DE AJUSTE PSICOSOCIAL



Habilidades de la vida diaria

- Autonomía personal
- Gestión del hogar
- Movilidad y transporte



Habilidades académicas y formativas

- Conocimiento del dinero
- Educación vial
- Lectoescritura y cálculo



Desarrollo personal y social

- Habilidades sociales
- Autodeterminación
- Gestión y expresión emocional
- Desarrollo cognitivo
- Relajación y gestión emocional



ACTIVIDADES DE AJUSTE PSICOSOCIAL



Formación y empleo

- Orientación laboral
- Normas en el entorno laboral
- Prevención de riesgos laborales
- Prácticas en empresas



Envejecimiento activo

- Habilidades de comunicación
- Estimulación cognitiva y actividades de reminiscencia
- Psicomotricidad
- Habilidades de la vida diaria



Educación afectivo-sexual

- Autoconocimiento
- Relaciones
- Sexualidad
- Intimidad
- Violencia
- Grupos de mujeres y de hombres



ACTIVIDADES DE AJUSTE PSICOSOCIAL



Deportes

Gimnasia



Petanca



Ping Pong



Fútbol



ACTIVIDADES ESTABLECIDAS EN LA COMUNIDAD

Natación

Golf adaptado

Informática

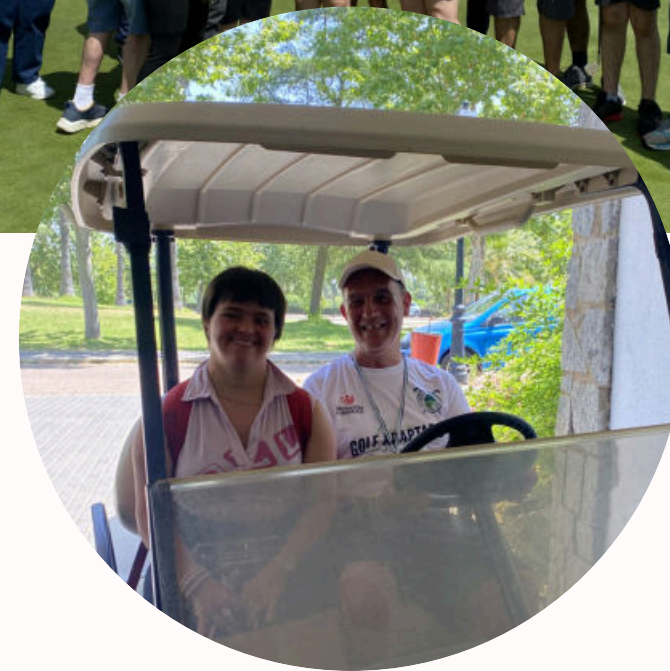

OTRAS ACTIVIDADES EN LA COMUNIDAD

Feria del Mueble y la Decoración



Feria de la caza y pesca



Feria del toro



Ferias y mercadillos



Fehispor



Feria de Mayores



Visita Feria del libro



OTRAS ACTIVIDADES EN LA COMUNIDAD

Plantabosques



Burguillos del Cerro

Visita museos



Desayunos



OTRAS ACTIVIDADES EN LA COMUNIDAD

Lectura manifiesto por
25 N (Violencia contra la
mujer)



Marcha del 25 N



Encuentro de los clubes
de lectura en Mérida



Visita Guardia civil



Visita taller de mecánica
Virgen del guadalupe



Acto institucional día de la mujer en
Ayuntamiento



MOMENTOS DESTACADOS

Entrevista día de la mujer



Carnavales



Fiesta de san Valentin



Premios de voluntariado



Voluntariado



MOMENTOS DESTACADOS

Curso de educación financiera



Charlas sensibilización en colegios



Formación cuidado medio ambiente



Fiestas en el centro



CENTROS Y SERVICIOS

Residencia RAL y RAE



El servicio RESIDENCIAL está dirigido a personas con discapacidad intelectual que requieren apoyos extensos y/o generalizados (RAE), y apoyos limitados y/o intermitentes (RAL) en su vida diaria. Ofrece atención integral, continuada y personalizada, orientada a favorecer su bienestar, autonomía y calidad de vida, en un entorno seguro y adaptado a sus necesidades.

El servicio de RAE cuenta con 23 plazas concertadas y el servicio de RAL con 12 plazas concertadas. A fecha de 31 diciembre de 2025 están todas cubiertas

Talleres y actividades en Residencia

Taller Nuevas Tecnologías

Taller Manualidades



Talleres y actividades en Residencia

Taller de Éstética y Salud Corporal



Taller Huerto



Talleres y actividades en Residencia

Taller Cocina



Taller Estimulación Cognitiva

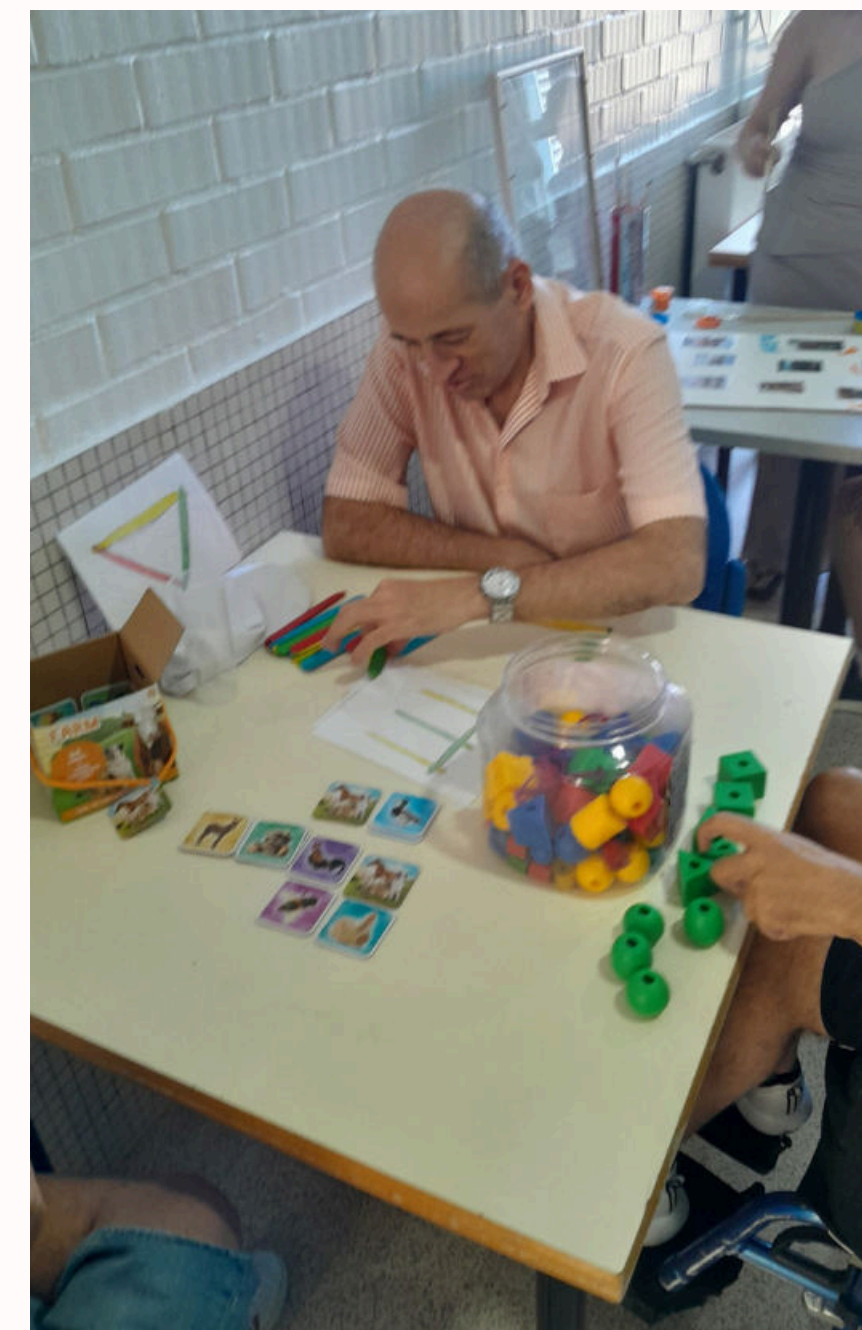

Talleres y actividades en Residencia

Taller Psicomotricidad



Taller Musicoterapia



Ocio en Residencia

Fiesta de la Primavera



Fiesta del Agua



Fiesta Ibicenca



Ocio en Residencia

Fiesta de Halloween



Fiesta Holi



Ocio en Residencia

Juegos populares



Fiesta de Navidad



Actividades y Salidas en la Comunidad

Almosassa



Feria de San Juan



Feria del Libro



Actividades y Salidas en la Comunidad

Navidad



Excursión Fuente del Maestre



Excursión La Codosera



Actividades y Salidas en la Comunidad

Casa Rural Hornachos



Excursión Semana Santa



Visitas recibidas

Scout



Asociación Down Badajoz



CENTROS Y SERVICIOS

Vivienda tutelada



El servicio de vivienda tutelada es un recurso residencial para personas con discapacidad intelectual con un grado suficiente de autonomía personal. Ofrece un entorno normalizado y supervisión flexible, promoviendo la autodeterminación, la inclusión en la comunidad y el desarrollo de habilidades para la vida independiente, con el apoyo de profesionales. Cuenta con 8 plazas subvencionadas y a fecha de 31 diciembre de 2025, 7 plazas ocupadas.

Actividades en el Hogar



Actividades en la Comunidad



CENTROS Y SERVICIOS

Centro de Día



El servicio de centro de día está dirigido a personas con discapacidad intelectual con necesidades de apoyo generalizado. Ofrece atención integral a través de las siguientes áreas:

- Área de ajuste personal y social
- Área de habilitación funcional
- Área asistencial de prevención y promoción de la salud

Cuenta con 23 plazas concertadas y, a fecha 31 de diciembre de 2025 están 19 plazas ocupadas

Área de Ajuste Personal y Social

Desarrollo personal. Salud



Área de Ajuste Personal y Social

Desarrollo personal. Hogar



Área de Ajuste Personal y Social

Desarrollo personal. Vida personal



Área de Ajuste Personal y Social

Actividades de ajuste psicosocial. Vida en la comunidad - Ocio- Actividades complementarias



Actividades dinámicas, bingos musicales, voluntariado “semilla a semilla”.

Área de Ajuste Personal y Social

Actividades de ajuste psicosocial. Vida en la comunidad - Ocio- Actividades complementarias

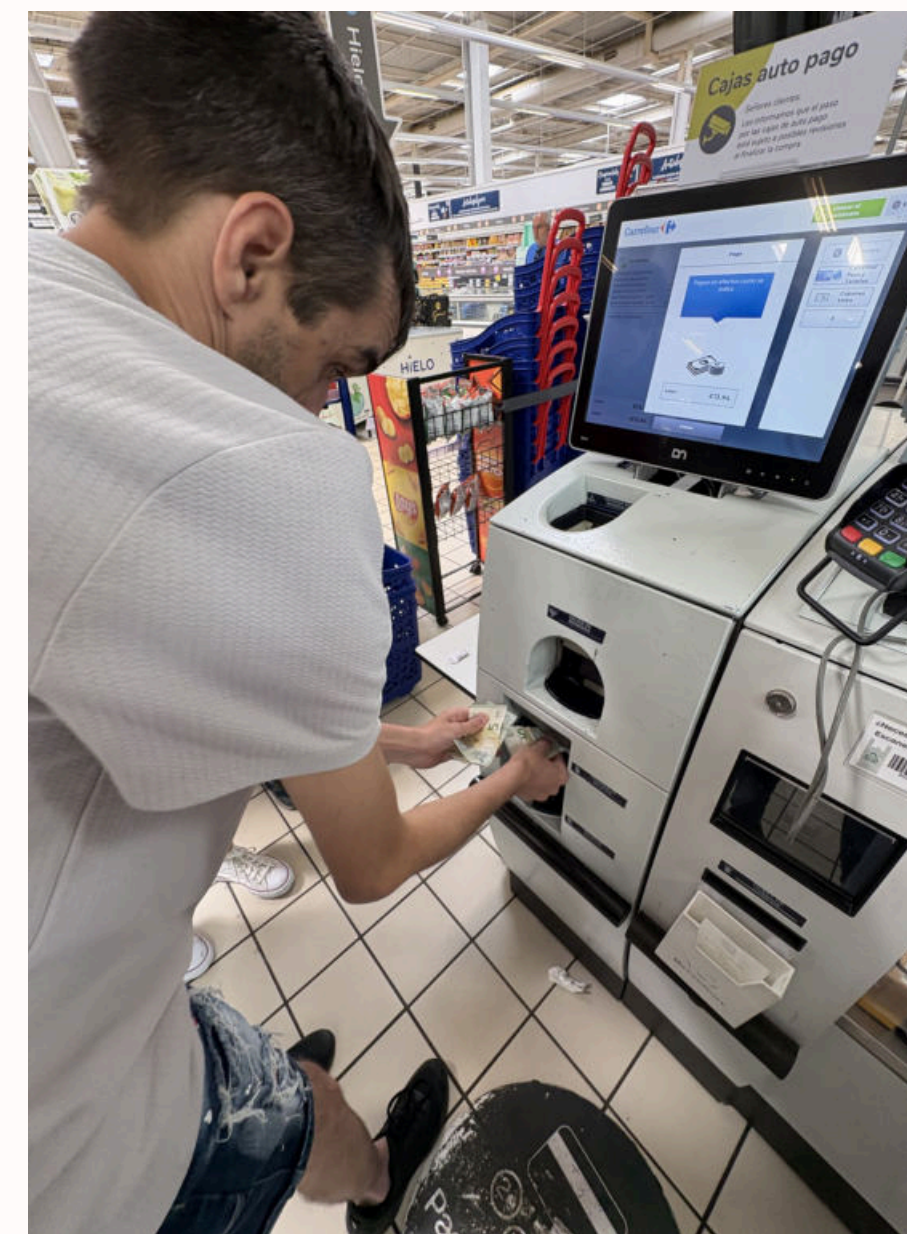

Voluntariado, tapones solidarios, campaña de alimentos, compras.

Área de Ajuste Personal y Social

Actividades de ajuste psicosocial. Vida en la comunidad - Ocio- Actividades complementarias



Visitas culturales

Área de Ajuste Personal y Social

Actividades de ajuste psicosocial. Actividades complementarias



Club de lectura "Entre libros"



Taller de jardinería.



Área de Ajuste Personal y Social

Actividades de ajuste psicosocial. Actividades complementarias

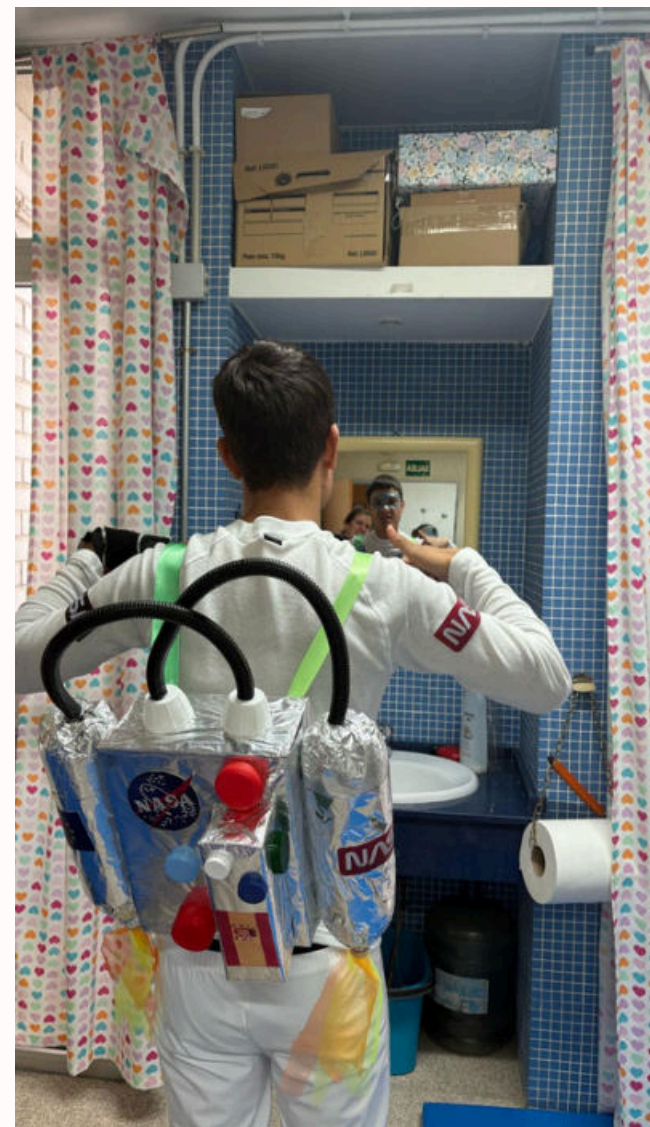
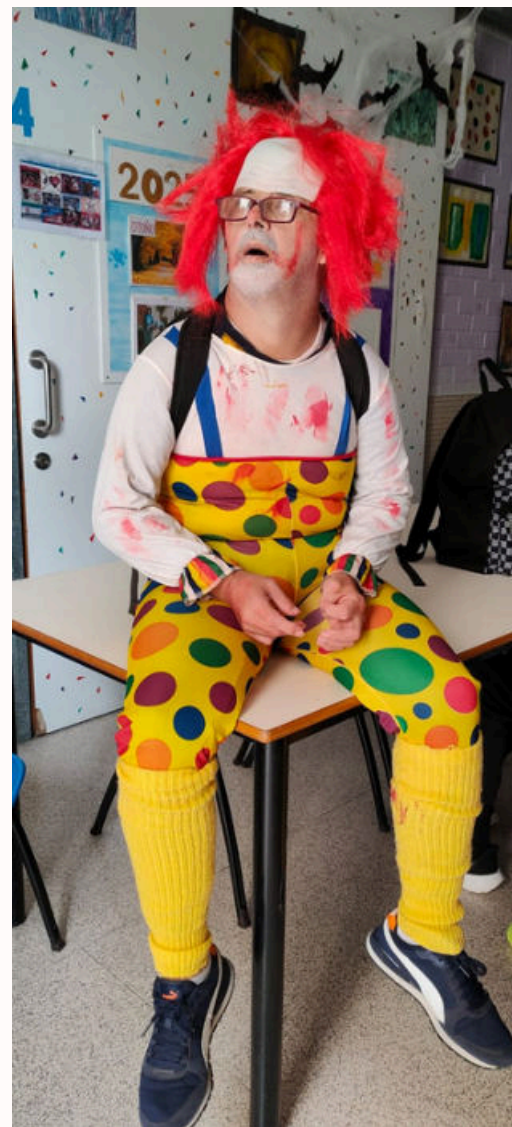

Halloween, carnavales

Área de Ajuste Personal y Social

Actividades de ajuste psicosocial. Ocio



Actividades temáticas verano

Área de Ajuste Personal y Social

Actividades de ajuste psicosocial. Ocio



Playa en la Línea de la Concepción

Área de Habilitación Funcional

Terapia ocupacional - Audición y lenguaje - Musicoterapia - Intervención psicológica

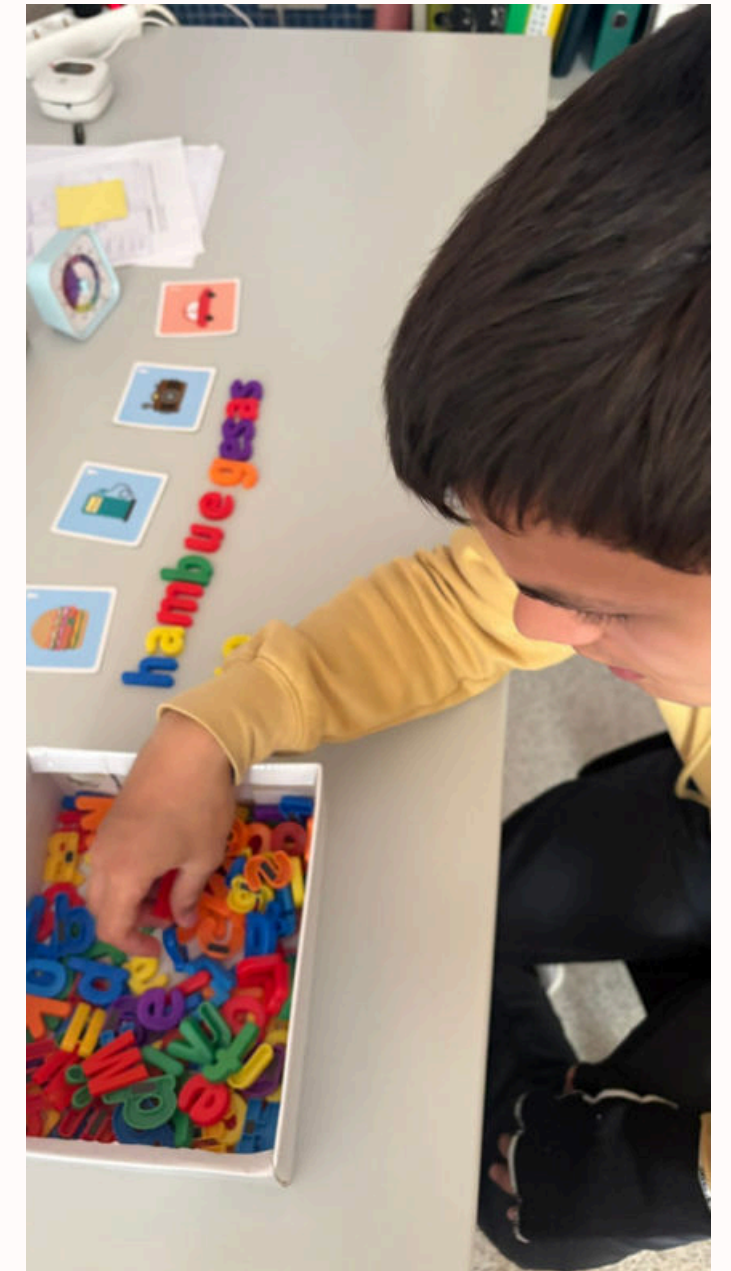

Actividades en comunidad



Visita a la comandancia, hospital centro vivo (dulces solidarios)

Actividades en comunidad



Salidas culturales por Badajoz

Actividades en comunidad



Visita a Sagrajas, actividad de carnaval con el colegio Virgen de Guadalupe.

Actividades en comunidad



Actividades conjuntas con colegio de las Vaguadas, CEIP Arias Montano y actividad conjunta con Vitalia.

Actividades en comunidad



Playa, piscina de invierno, Feria de la caza.

MOMENTOS COMPARTIDOS

Visita Minas de Santa Marta

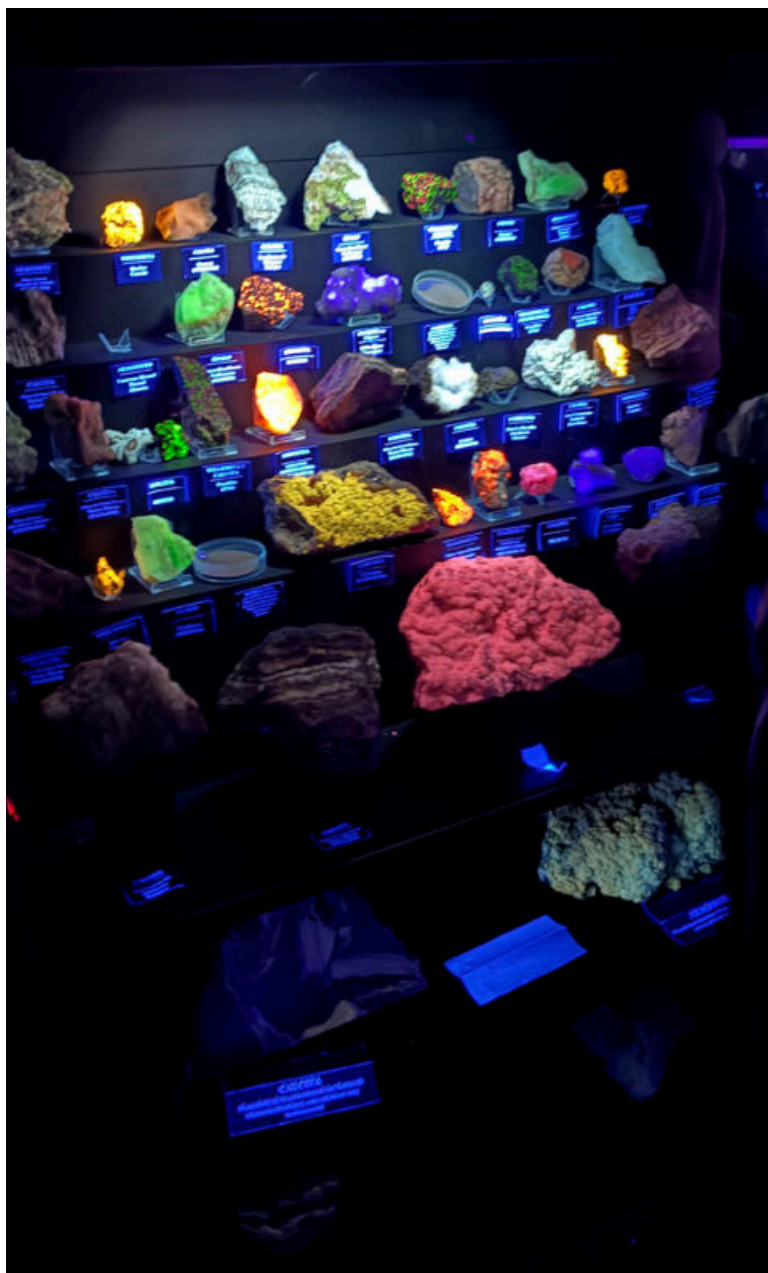

Día del Libro



MOMENTOS COMPARTIDOS

Convivencia Fundación CB



Visita piscifactoria

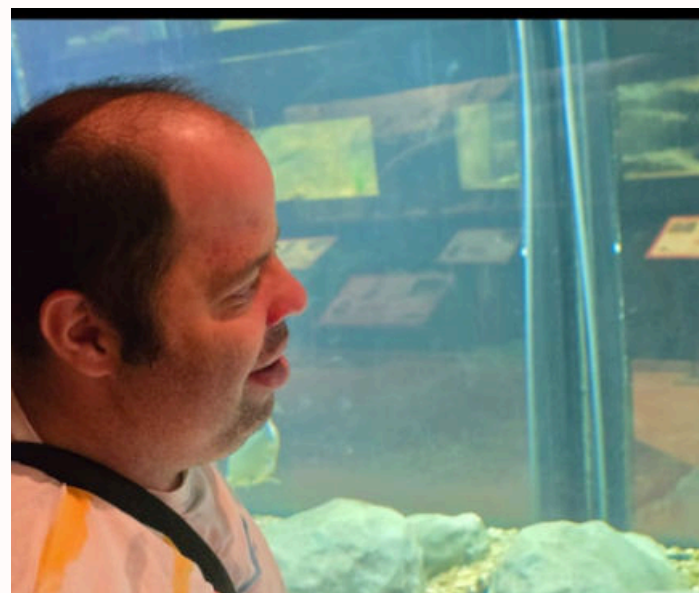

Clausura temporada piscina climatizada



MOMENTOS COMPARTIDOS

Vacaciones Chipiona



MOMENTOS COMPARTIDOS

VIII Cross Solidario de la Guardia Civil



MOMENTOS COMPARTIDOS

Día Internacional de las Personas con Discapacidad



FEXDDI - JEDES: Inclusión a través del deporte

¿Qué son los JEDES?

Lo **Juegos Extremeños del Deporte Especial** promueven la inclusión de personas con discapacidad intelectual desde 1985.

En 2025 reunió a más de 600 deportistas de 35 clubes

La convivencia final se celebró en Jerez de los Caballeros.

Los JEDES están impulsados por la Junta de Extremadura dentro de los programas deportivos regionales y tienen como objetivo promover la actividad física y la inclusión social de las personas con discapacidad intelectual y del desarrollo



Autogestores

Participación en encuentros y convivencias de autogestores

Participación en reuniones y actividades de ocio



Servicio de Atención a Familias (SAF)

Objetivos principales

- Informar, orientar y asesorar a familias
- Facilitar conciliación mediante respiros
- Ofrecer formación adaptada a necesidades
- Información y tramitación de ayudas
- Campañas de divulgación

Actividades destacadas

- Jornadas de Familia en Mérida
- Jornadas “Más allá de la tutela”

Este servicio **transversal** cuenta con un equipo técnico, personal de atención directa y voluntarios. Aborda inquietudes de familias con miembros con discapacidad que además son usuarios de nuestra entidad



ACTIVIDADES INSTITUCIONALES

Celebración Asamblea
General de Socios



Entrega galardones Socios de Honor



X Jornadas Anuales
Plataforma Tercer Sector



Proyectos desarrollados durante el año 2025



Aprosuba 3 Plena Inclusión Badajoz ha desarrollado durante 2025 una amplia gama de programas y actividades destinados a mejorar la calidad de vida de las personas con discapacidad intelectual. Esta memoria recoge los principales proyectos ejecutados, detallando la financiación recibida, los objetivos alcanzados y el impacto generado en nuestra comunidad

A lo largo del año, hemos contado con el apoyo de diversas entidades públicas y privadas que han hecho posible la realización de iniciativas en ámbitos como el ocio, el voluntariado, el empleo y la sostenibilidad, siempre con el objetivo de promover la plena inclusión de las personas con discapacidad intelectual en todos los ámbitos de sus vidas.

FUNDACIÓN **CB**





Voluntariado inclusivo: construyendo puentes hacia la igualdad

Durante 2025, Aprosuba 3 Plena Inclusión Badajoz desarrolló el programa “Voluntariado Inclusivo: Construyendo puentes hacia la Igualdad”, con el objetivo de promover la participación activa de las personas con discapacidad intelectual o del desarrollo en acciones de voluntariado social y en espacios comunitarios. A través de actividades de sensibilización, formación e intervención social, se impulsaron experiencias como campañas de difusión, jornadas de puertas abiertas, talleres de habilidades sociales, mercados solidarios, voluntariado entre iguales, huerto inclusivo, recogida de tapones, talleres de chapas, creación de redes y bibliotecas humanas.

El programa permitió visibilizar las capacidades de las personas participantes, reforzar su autonomía, autoestima y papel activo en la comunidad, además de sensibilizar a la ciudadanía y fortalecer el trabajo en red con otras entidades del territorio. La valoración final ha sido muy positiva, consolidando un modelo de voluntariado inclusivo basado en la participación real, los apoyos ajustados y la colaboración comunitaria.

Voluntariado inclusivo: construyendo puentes hacia la igualdad

JUNTA DE EXTREMADURA

Consejería de Salud y Servicios Sociales



Red de voluntarios para la inclusión social de personas con discapacidad



Durante 2025, Aprosuba 3 Plena Inclusion Badajoz desarrolló el proyecto “Red de Voluntariado para la Inclusión Social de Personas con Discapacidad Intelectual”, con el objetivo de consolidar una red de voluntariado inclusivo que favoreciera la participación comunitaria, la autonomía y la inclusión social de las personas con discapacidad intelectual o del desarrollo. A lo largo del año se llevaron a cabo acciones de difusión, captación y formación de personas voluntarias, seguimiento del itinerario de voluntariado, actividades de aprendizaje compartido y experiencias comunitarias en distintos entornos de Badajoz y su provincia.

El proyecto permitió fortalecer el área de voluntariado de la entidad, visibilizar las capacidades de las personas participantes y generar espacios de convivencia, sensibilización y participación real en la comunidad. La implicación de las personas con discapacidad, las personas voluntarias, las familias y distintos recursos comunitarios contribuyeron a crear vínculos, reducir estereotipos y avanzar hacia una sociedad más inclusiva, comprometida y cercana.



DIPUTACIÓN DE BADAJOZ

Red de voluntarios para la inclusión social de personas con discapacidad



Deporte sin límites: inclusión a través del deporte adaptado

Durante 2025, Aprosuba 3 Plena Inclusión Badajoz desarrolló el proyecto “Deporte sin límites: inclusión a través del deporte adaptado 2025”, con el objetivo de facilitar el acceso al deporte a personas con discapacidad intelectual o del desarrollo, promoviendo su salud, autonomía, bienestar emocional y participación social. A través de entrenamientos continuados, talleres multideportivos adaptados, golf adaptado, gimnasia rítmica, petanca y fútbol inclusivo, el proyecto ofreció oportunidades deportivas ajustadas a las capacidades y necesidades de apoyo de cada participante.

La iniciativa tuvo un importante impacto comunitario, llegando a Badajoz, Gévora, Villanueva de la Serena y otras localidades del entorno, y contó con la colaboración de personas voluntarias, familias, federaciones y recursos comunitarios. En total participaron 53 deportistas regulares, superando las previsiones iniciales, y las acciones de sensibilización permitieron visibilizar el deporte adaptado como una herramienta de inclusión, convivencia y superación personal.



Deporte sin límites: inclusión a través del deporte adaptado





Dejando huella: red de voces diversas para la inclusión cultural comunitaria

Durante 2025, Aprosuba 3 Plena Inclusión Badajoz puso en marcha el proyecto “Dejando Huella: Red de Voces Diversas para la Inclusión Cultural y Comunitaria”, una iniciativa social y cultural que se desarrollará entre 2025 y 2026, dirigida a mejorar la calidad de vida, la autonomía y la participación de las personas con discapacidad intelectual o del desarrollo en Badajoz y su comarca. El proyecto combina actividades de expresión artística, teatro inclusivo, podcast, música, movimiento, lectura fácil, accesibilidad cognitiva y sensibilización comunitaria, situando a las personas participantes como protagonistas activas de la vida cultural y social de su entorno.

A través de estas acciones, el proyecto busca visibilizar las capacidades de las personas con discapacidad, crear espacios culturales más accesibles, fortalecer las redes familiares y comunitarias y prevenir situaciones de soledad no deseada. Además, promueve la colaboración con agentes culturales, educativos y sociales de la ciudad, contribuyendo a construir una comunidad más inclusiva, participativa y comprometida con la diversidad.





Dejando huella: red de voces diversas para la inclusión cultural comunitaria



Terapia Ocupacional para usuarios de residencia San Javier



Durante 2025, Aprosuba 3 Plena Inclusión Badajoz continuó desarrollando el proyecto “Terapia Ocupacional en Residencia San Javier”, con el apoyo de Fundación CB, dirigido a personas con discapacidad intelectual o del desarrollo residentes en el centro. La iniciativa tiene como finalidad reforzar la autonomía personal, la participación en actividades significativas y el mantenimiento de capacidades cognitivas, motrices y sociales, especialmente en personas mayores o con mayores necesidades de apoyo.

A través de talleres de estimulación cognitiva, habilidades motoras, actividades básicas e instrumentales de la vida diaria, comunicación, orientación temporal y psicomotricidad, el proyecto contribuye a mejorar la calidad de vida, el bienestar y la inclusión de las personas residentes. Además, incorpora el uso de nuevas tecnologías y apoyos personalizados como herramientas para favorecer la motivación, la interacción, la autoestima y un envejecimiento activo y satisfactorio.



Terapia Ocupacional para usuarios de residencia San Javier

Durante 2025, Aprosuba 3 Plena Inclusión Badajoz impulsó el proyecto “Terapia Ocupacional en Residencia San Javier”, dirigido a personas con discapacidad intelectual o del desarrollo y a sus familias. La iniciativa, con periodo de ejecución previsto del 1 de julio de 2025 al 30 de junio de 2026, busca reforzar la autonomía, la funcionalidad, la participación social y el bienestar de las personas residentes, especialmente aquellas con deterioro cognitivo, envejecimiento, demencias, autismo u otras necesidades de apoyo.

El proyecto incorpora talleres liderados por terapeuta ocupacional en áreas como estimulación cognitiva, habilidades motoras, actividades de la vida diaria, comunicación, psicomotricidad, orientación temporo-espacial, educación emocional y nuevas tecnologías. A través del uso de pantallas interactivas, tablets, pictogramas, productos de apoyo y actividades adaptadas, se pretende reducir la brecha digital, mejorar la autoestima, mantener capacidades, favorecer rutinas significativas y promover una vida más activa, autónoma y satisfactoria.







Servicio Extremeño de Promoción de la Autonomía y Atención a la Dependencia

Programa de Normalización y promoción de la imagen de las personas con discapacidad

Durante 2025, Aprosuba 3 Plena Inclusión Badajoz desarrolló el Programa de Normalización, centrado en la información a la población y la promoción de una imagen positiva, real y normalizada de las personas con discapacidad intelectual o del desarrollo. A través de una estrategia continua de comunicación en redes sociales, se difundieron actividades de Atención Temprana, Habilitación Funcional, Centro Ocupacional, Centro de Día, Residencia, Vivienda Tutelada, acciones comunitarias, campañas en fechas señaladas y contenidos vinculados a los Objetivos de Desarrollo Sostenible.

El programa permitió visibilizar las capacidades, derechos, autonomía y participación social de las personas con discapacidad, contribuyendo a reducir estereotipos y a sensibilizar a la ciudadanía. Los resultados fueron muy positivos, con más de 153.300 visualizaciones, crecimiento de seguidores e incremento de la interacción social, consolidando a Aprosuba 3 Plena Inclusión Badajoz como una entidad activa en la transformación social y en la construcción de una comunidad más inclusiva, accesible y respetuosa.





CAJA RURAL DE EXTREMADURA

La caja de *Extremadura*



Inserción socio laboral de personas con discapacidad

Durante 2025, Aprosuba 3 Plena Inclusión Badajoz desarrolló actuaciones orientadas a la inclusión socio-laboral de personas con discapacidad intelectual, mediante itinerarios personalizados de formación, orientación y acompañamiento en entornos reales de trabajo. El proyecto se ha basado en la metodología de Empleo con Apoyo, reforzando la preparación prelaboral, las tutorías individualizadas, la formación en habilidades laborales, la accesibilidad cognitiva y la colaboración con empresas y entidades como Supermercados DIA, Leroy Merlín, Fundación Don Bosco, Hospital Perpetuo Socorro e Insertum Formación.

Gracias al apoyo de Caja Rural de Extremadura, la entidad ha podido sufragar parte de los costes necesarios para mantener estas actuaciones, especialmente vinculados al técnico de inserción laboral, los apoyos en empresas, los desplazamientos y la adaptación de materiales. Entre los resultados más destacados se encuentra la formalización de un contrato indefinido en Supermercados DIA, que evidencia el impacto positivo del proyecto en la autonomía, autoestima, empleabilidad y participación social de las personas usuarias.

Rehabilitación integral de fachada y tratamiento y pintado de rejas y ventanas



Durante 2025 y enero de 2026, Aprosuba 3 Plena Inclusión Badajoz desarrolló el proyecto de rehabilitación integral de la fachada y tratamiento de rejas y ventanas de la Residencia San Javier, con el apoyo de Fundación ONCE. La actuación permitió mejorar el estado exterior del edificio, eliminar deterioros visibles, tratar elementos metálicos afectados por oxidación y reforzar las condiciones de seguridad, habitabilidad y conservación del centro residencial.

El proyecto ha beneficiado directamente a 35 personas residentes con discapacidad intelectual, muchas de ellas con necesidades de apoyo extensas o generalizadas, contribuyendo a crear un entorno más seguro, digno y confortable. Además, la intervención ha tenido un impacto positivo en familias y profesionales, reforzando el compromiso de la entidad con la calidad de los espacios residenciales y con el bienestar de las personas que viven en ellos.

Adquisición furgoneta adaptada

Durante 2025, Aprosuba 3 Plena Inclusión Badajoz impulsó el proyecto “Adquisición de vehículo nuevo adaptado”, con el objetivo de mejorar el servicio de transporte para personas con discapacidad intelectual y movilidad reducida. La iniciativa responde a la necesidad de renovar y reforzar la flota de la entidad, formada por vehículos propios con más de diez años de antigüedad y otros en régimen de renting, lo que genera elevados costes de mantenimiento y limita la planificación estable del servicio.

El proyecto contempla la adquisición de un vehículo eléctrico adaptado, con capacidad para 8 plazas, incluida una plaza para persona con movilidad reducida, rampa trasera y sistemas homologados de seguridad. Esta mejora permitirá garantizar desplazamientos diarios más seguros, accesibles y sostenibles para las personas usuarias, especialmente aquellas que viven en zonas rurales o periféricas, favoreciendo su asistencia a centros, actividades formativas y espacios de participación social.





Transformación de contratos

En 2025, Aprosuba 3 Plena Inclusión de Badajoz ha recibido importantes apoyos para la mejora de la empleabilidad y la integración laboral de personas con discapacidad. El SEXPE ha concedido ayudas para la conversión de contratos temporales a indefinidos, beneficiando directamente a nuestra plantilla laboral.



Actividades varias en centros y servicios

Durante 2025, Aprosuba 3 Plena Inclusión Badajoz destinó la aportación recibida a la mejora de infraestructuras esenciales de sus centros, con el objetivo de garantizar espacios más seguros, accesibles y adecuados para las personas usuarias. Las actuaciones incluyeron la instalación de una fosa séptica y depósito de 25.000 litros en el Centro Ocupacional, necesaria para cumplir la normativa de aguas y vertidos ante la inexistencia de red pública, así como la rehabilitación de aseos, adaptándolos a la normativa de accesibilidad y reparando el deterioro de unas instalaciones en funcionamiento desde 1980.

Además, se llevó a cabo la rehabilitación de la fachada de la Residencia San Javier, reparando grietas para evitar filtraciones, humedades y plagas, y tratando elementos metálicos oxidados. Estas actuaciones han beneficiado directamente a 60 personas usuarias del Centro Ocupacional, 35 residentes y 23 personas usuarias del Centro de Día, contribuyendo a mejorar la calidad, seguridad y conservación de los espacios donde reciben apoyos diariamente.



FORMACIÓN



Acción formativa	Periodo de realización	Nº de horas
Abordaje de las relaciones afectivo-sexuales	28/04/2025 - 12/05/2025	12 h
Técnicas de contención físicas	18/03/2025 - 19/03/2025	10 h
Plan funcional	07/07/2025 - 09/07/2025	12 h
Primeros auxilios	11/11/2025 - 13/11/2025	18 h
Introducción a la inteligencia artificial	19/12/2025 - 18/12/2025*	10 h
Total de horas de formación		62 h



Aprosuba3



Comprometidos
con las personas.
Comprometidos
con la inclusión.



Personas
en el centro



Apoyos que
transforman
vidas



Construyendo
un futuro
inclusivo



C/ Gómez de Solís, 6. 06001. Badajoz



Tfno: 924 25 23 50



Web: www.aprosuba3.org



<https://www.facebook.com/Aprosuba3Badajoz>



Instagram: [aprosuba_3_badajoz](https://www.instagram.com/aprosuba_3_badajoz)



Instagram Centro Ocupacional: [aprosuba3.arte](https://www.instagram.com/aprosuba3.arte)

